

Wi-Fi GoodWe omvormer instellen

Nadat de omvormer is aangesloten op de zonnepanelen kan de omvormer worden gekoppeld met de Wi-Fi.

Let op! Het instellen van de Wi-Fi is alleen mogelijk op het moment dat de omvormer in werking is (Voldoende licht op de zonnepanelen).

Benodigheden:

- Bij voorkeur een smartphone of tablet met Wi-Fi
- Het wachtwoord van het wifi netwerk. **LET OP:** het wifi wachtwoord mag alleen cijfers en nummer bevatten. Speciale tekens worden niet geaccepteerd!!!
- Het serienummer en de checkcode van de omvormer Deze zijn te vinden op het label op de zijkant van de omvormer

GoodWe koppelen aan het internet via de app

Let op: deze methode is alleen mogelijk bij omvormers waarvan het serienummer begint met een 9 of 5

- Download de app Sems portal op
- Ga op smartphone of tablet naar het overzicht van draadloze netwerkverbindingen en maak verbinding met het GoodWe netwerk (Solar Wi-Fi).
Het wachtwoord van dit netwerk is:
12345678

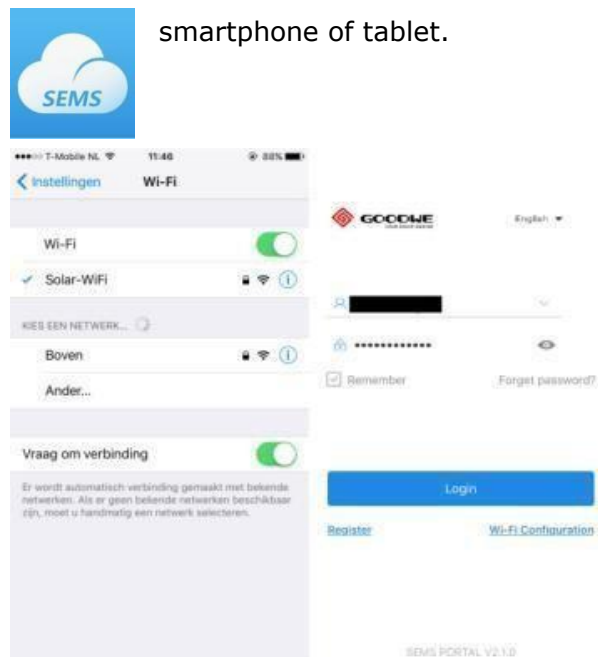

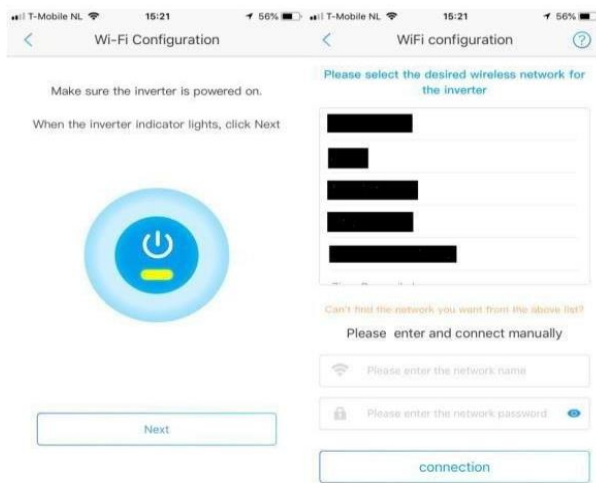

End user [Need a company account?](#)

* E-mail

* Password

* Confirm

Should be 8-16 characters, include at least one letter and one number.

* Area AUS/NZ&Oceania Europe Other

I'm an adult, I have read and agree "GOODWE Terms of use" and "GOODWE Portal Data Protection Statement"

With * is required

- Open de app Sems portal en klik onderaan op Wifi configuration.
- Klik op 'next' wanneer de 'power' knop van uw omvormer groen is en selecteer vervolgens het

thuisnetwerk waaraan je wilt koppelen. Voer het wachtwoord van het thuisnetwerk in en klik op connection. Let op! Het systeem geeft foutmelding indien een verkeerd wachtwoord wordt ingegeven. Indien er een verkeerd wachtwoord wordt ingegeven kan er geen verbinding tot stand worden gebracht. Zorg dus dat u het juiste wachtwoord ingeeft.

- Klik tenslotte op 'ok' om de configuratie af te ronden.
- De gele led bij power zou nu constant moeten branden (succesvolle configuratie). Is dit niet het geval, bekijk dan de tips bij 'Probleemoplossing' verderop in de handleiding.
- Zodra de omvormer is verbonden met het internet kan er een account worden aangemaakt via [semsportal.com](https://www.semsportal.com). De instructies hiervoor vindt u verderop in de handleiding.



- Ga naar <https://www.semsportal.com/home/> register
- Vul uw emailadres in en verzin een wachtwoord. Let op het wachtwoord mag alleen cijfers en letters bevatten. Speciale tekens worden niet geaccepteerd!
- Selecteer het juiste werelddeel en zet een vinkje bij de voorwaarden.



- Klik op Confirm als u het juiste werelddeel hebt geselecteerd.

Notice

Please confirm, your plant's location:Europe.
Wrong choices will result in no data in the plant.

[Cancel](#) [Confirm](#)

- Controleer uw emailadres en klik op submit.

Important Note

You are about to register with:

Please confirm the accuracy as:

- 1.To prevent misregistration,we will send an email to the email address ,which can be used to annotate the account.
- 2.The email address will also be used to reset password.

[Cancel](#) [Submit](#)

- Uw registratie is succesvol!

Notice

Registration is successful

You can [Log In](#) again directly.



[Okay](#)

- Ga naar <https://www.semsportal.com/> Home/Login en vul uw zojuist aangemaakte gegevens in.



Welkom in de Sems portal van Goodwe.

Zeker. Zonnig. **zelziuz** 

	Email Address
	Please input your password
Log In	Register

Remember

[Forgot password?](#)

- Om uw omvormer aan uw account te koppelen, gaat u naar [Management](#). Daarna klikt u op [Create](#). Vervolgens vult u de gevraagde gegevens in. De codes zijn te vinden op de sticker op de zijkant van uw omvormer. Daarna klikt u op [Submit](#) en u hebt de omvormer gekoppeld aan uw eerder gemaakte account.

New Device	
Name	<input type="text" value="Please enter the device name"/>
SN	<input type="text" value="Please enter the S/N number"/>
CheckCode	<input type="text" value="Please enter the Checkcode"/>
Cancel Submit	

Indien u meerdere omvormers gebruikt, kunt u op dezelfde manier een tweede, derde, enz. omvormer aan uw account toevoegen.

U bent nu helemaal klaar om uw systeem te monitoren met de Sems Portal App.

Probleemoplossing

- Brandt de gele led bij power niet constant, controleer dan onderstaande punten:
 - Controleer het wachtwoord van het thuisnetwerk. Voer eventueel een test uit met een hotspot om te controleren of het wachtwoord juist is.
 - Bevat de netwerknaam speciale tekens (denk aan uitroeptekens, vraagtekens etc.) dan kan dit problemen opleveren bij de koppeling van de Wifi. Zorg dat een netwerknaam geen speciale tekens bevat.
 - De omvormer kan alleen verbinding maken met een 2.4 netwerk. Verbinding maken met een 5G/open netwerk is niet mogelijk
 - Beveiligingsfuncties in de router kunnen de wifi verbinding tegenhouden. Neem hiervoor contact op met de betreffende provider.
 - Indien bovenstaande is gecontroleerd, dan is het aan te raden de omvormer en de modem opnieuw op te starten en de procedure opnieuw uit te voeren.
- De knipper-frequentie van de gele led geeft meer informatie over de reden waarom er geen verbinding tot stand kan worden gebracht. Onderstaand vindt u een korte toelichting, ook op het label op de zijkant van de omvormer vindt u hierover meer informatie:
 - Snel knipperende led: geen verbinding tussen de omvormer en de router.
 - Knipperende led met tussenpauze: omvormer en router zijn verbinding met elkaar aan het maken.



Waterwinweg 7, 7572 PD Oldenzaal | 0541 – 350 900 | info@zelziuz | zelziuz.nl

